

## ENLİL HBYS KURULUMU

Web tarayıcınızdan adres çubuğuna <http://10.10.10.10:8080> yazılarak (Şekil-1) ilgili adrese gidilir.



Şekil-1

Açılan ekranda “Enlil HBYS” yazan yere tıklanır (Şekil-2)



Şekil-2

Açılan ekranda “Enlil Hastane Sistemi” ne tıklanır ve ilgili kurulum dosyası bilgisayara indirilir. (Şekil-3)



Şekil-3

İndirme işlemi sırasında aşağıdaki gibi uyarı alınırsa "Sakla" seçeneği tıklanarak indirme işlemine devam edilir. (Şekil-4)

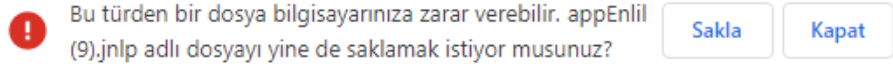

Şekli-4

İndirme işlemi tamamlandıktan sonra dosya üzerine tıklanarak kurulum başlatılır. En alttaki kutucuk işaretlenir ve "Later" seçeneğine tıklanarak kurulum devam ettirilir. (Şekil-5 ve Şekil-6)

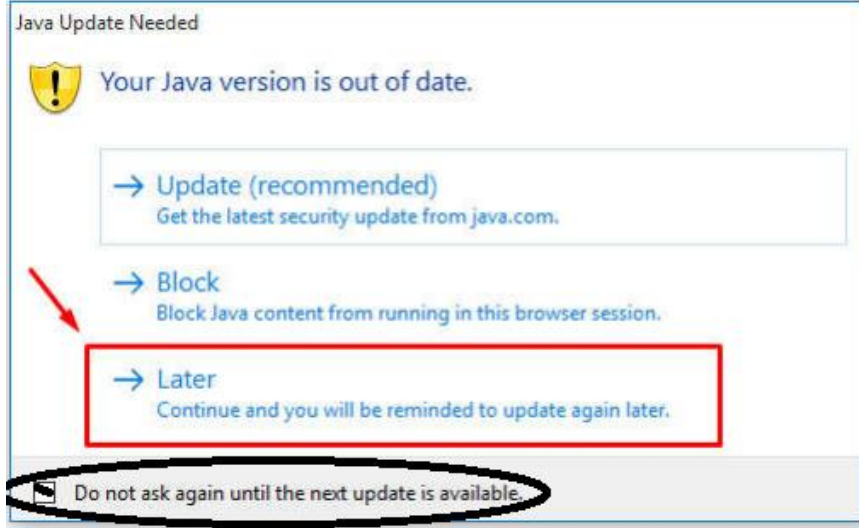

Şekil-5



Şekil-6

Kurulum tamamlandıktan sonra Enlil HBYS otomatik olarak açılır ve kısayolu masaüstüne atılır.