

# **E-DURUM BİLDİRİR SAĞLIK KURULU RAPORLARI**

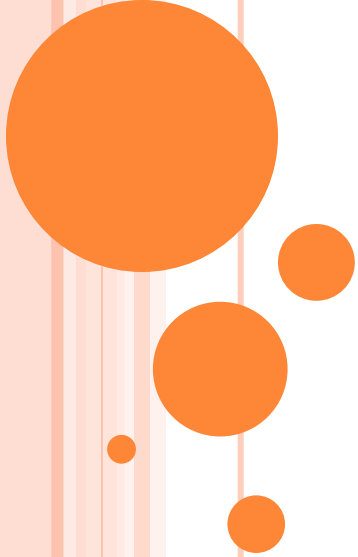

# SEKRETER EKRANI

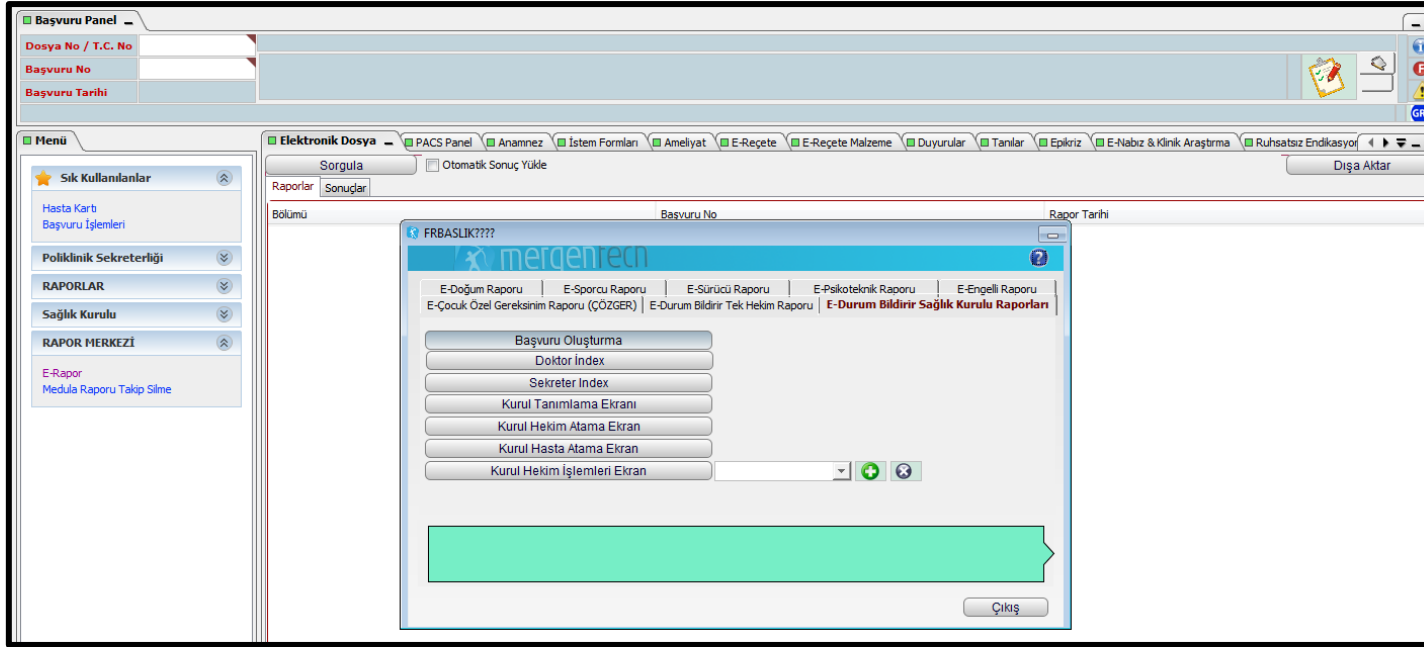



- Enlil hesabınızdan;
- E-rapor
- E-Durum Bildirir Sağlık Kurulu Raporu
- Başvuru Oluşturma



# SEKRETER EKRANI

- T.C. Kimlik Numarasını girip sorgula diyoruz
- Kişinin telefon numarası ve kurumunu manuel olarak yazıp ileri butonuna basıyoruz.

Durum Bildirir Sağlık Kurulu Raporları Yardım

 Kişi Bilgisi  Müracaat Şekli  Poliklinik İşlemleri

T.C. Kimlik Numarası  Sorgula

Adı  Doğum Tarihi  Telefon

Soyadı  Baba Adı  Kurumu

Adres

İptal İleri



# SEKRETER EKRANI

- Müracaat şekli ve rapor istek nedenini yazıp ileri butonuna basıyoruz.

Durum Bildirir Sağlık Kurulu Raporları Yardım

Kişi Bilgisi Müracaat Şekli Poliklinik İşlemleri

**Müracaat Şekli** **Başvuru Tarihi** **Gizli Rapor**

Kurumsal Müracaat 07.08.2020

**Rapor İstek Nedeni**

Durum Bildirir

İptal Geri İleri



# SEKRETER EKCRANI

- Çıkan ekranda yeni muayene kaydı ekle diyoruz ve o gün poliklinikte hangi hocanın günü ise o hocanın T.C. Kimlik numarasını girip sorgula butonuna basıyoruz. Ardından kaydet butonunu tıklıyoruz.

Durum Bildirir Sağlık Kurulu Raporları Yardım

Kişi Bilgisi Müracaat Şekli Poliklinik İşlemleri

[Yeni Muayene Kaydı Ekle](#)

Poliklinik Adı Doktor Adı Soyadı İşlemler

Muayene kaydı giriniz.

**Poliklinik Branş Bilgileri**

İlgili mevzuat gereği, Durum Bildirir Sağlık Kurulu Raporu alacak hastalar için aşağıda listelenmiş mecburi branşların ve sevkli hastalar için sevk edildikleri branşların poliklinik muayenelerinin girilmesi zorunludur.

**Sevk Bilgisi**

Hastanın bir önceki rapor biriminden sevk edildiği branşların bilgisi aşağıda listelenmiştir.

Hastanın Sevk durumu yoktur.

İÇ HASTALIKLARI  
GENEL CERRAHI  
GÖZ HASTALIKLARI  
KULAK BURUN BOĞAZ HASTALIKLARI  
NÖROLOJİ / RUH SAĞLIĞI VE HASTALIKLARI

İptal Geri Kaydet

Durum Bildirir Sağlık Kurulu Raporları Yardım

Kişi Bilgisi Müracaat Şekli Poliklinik İşlemleri

[Yeni Muayene Kaydı Ekle](#)

Poliklinik Adı Doktor Adı Soyadı İşlemler

Muayene kaydı giriniz.

**Poliklinik Branş Bilgileri**

İlgili mevzuat gereği, Durum Bildirir Sağlık Kurulu Raporu alacak hastalar için aşağıda listelenmiş mecburi branşların ve sevkli hastalar için sevk edildikleri branşların poliklinik muayenelerinin girilmesi zorunludur.

**Sevk Bilgisi**

Hastanın bir önceki rapor biriminden sevk edildiği branşların bilgisi aşağıda listelenmiştir.

Hastanın Sevk durumu yoktur.

İÇ HASTALIKLARI  
GENEL CERRAHI  
GÖZ HASTALIKLARI  
KULAK BURUN BOĞAZ HASTALIKLARI  
NÖROLOJİ / RUH SAĞLIĞI VE HASTALIKLARI

**Poliklinik Atama**

Klinik Adı  
GENEL CERRAHI

Hekimin T.C.Kimlik Numarası  
Doktorun T.C.kimlik numarası Sorgula

Hekimin Adı

Hekimin Soyadı

Kaydet

İptal Geri Kaydet

# SEKRETER EKRANI

- Enlil hesabımızdan;
- E-Rapor
- **Kurul Tanımlama Ekranı**
- Yeni Kurul Tanımlama
- Üç Hekim Durum Bildirir Raporu
- Başlangıç ve Bitiş Tarihini Seç
- Kaydet

e-Rapor / Kurul İşlemleri

Yeni Kurul Tanımlama (SELÇUK ÜNİVERSİTESİ)

Yeni Kurul Tanımlama

ID	Kurul Tipi
72415	Engelli Raporu
72419	Engelli Raporu
72398	Engelli Raporu
72408	Engelli Raporu
72409	Engelli Raporu
72403	Engelli Raporu
72414	Engelli Raporu

Kurul Tanımlama

Kurul tanımlamak için bilgileri giriniz.

Kurul Tanımı (\*)  
07.08.2020

Kurul Tipi (\*)  
Üç Hekim - Durum Bildirir

Başlangıç Tarihi (\*)  
7.08.2020

Bitiş Tarihi  
8.08.2020

Kaydet İptal

ID	Kurul Tipi	Kurulum Tarihi	Bitiş Tarihi	Durum	İşlemler	
72409	Engelli Raporu	KARDİYOLOJİ- GÖĞÜS HASTALIKLARI	22/07/2020	07/08/2020	Aktif	Özetle Sil
72403	Engelli Raporu	22.07.2020- KARDİYOLOJİ- GÖĞÜS-ORTOPEDİ	22/07/2020	07/08/2020	Aktif	Özetle Sil
72414	Engelli Raporu	22.07.2020- KARDİYOLOJİ- ORTOPEDİ	22/07/2020	07/08/2020	Aktif	Özetle Sil

# SEKRETER EKRANI

- Enlil hesabımızdan;
- E-Durum Bildirir Sağlık Kurulu Raporu
- **Kurul Hekim Atama**
- Bir önceki slaytta anlatıldığı şekilde oluşturmuş olduğumuz kurulu seçiyoruz.
- Çıkan ekrandan 4 tane aynı branştan doktor seçiyoruz ve kurula ekle butonuna tıklıyoruz.
- Seçtiğimiz doktorlardan birini kurul başkanı olarak belirliyoruz.
- Eğer bölümümüzde 4. doktor yok ise Başhekim Yardımcımız Doç. Dr. Ahmet YILDIRIM'ı seçiyoruz.

Kurul Doktor Atama

Kurulu Seçiniz: Seçiniz

Doktor Seçiniz: Seçiniz

Doktor Branş Belirleyin: Seçiniz

[Kurula Ekle](#)

Kurul Adı	Doktor Adı	TC Kimlik No	Branş Adı	Kurul Başkanı	ÇÖZGER Hekimi
Herhangi bir kayıt bulunamadı					



# DOKTOR EKRANI

- E-rapor;
- Doktor Index
- Muayene Sonuçları,
- Sonuç Gir,
- ICD Kodu Girip Listeye Ekle,
- Yeni Fiziksel Bulgu Ekliyor Ve Kaydet Diyoruz.

erapor.saglik.gov.tr/HealthStatusCouncilWeb/HealthStatusCouncil/DoctorIndex?Authorization=eyJhbGciOiJIUzI1NiIsInR5cCI6IkpXVCJ9.eyJnaXZib9uYW1lIjoiOTAwMTk4Iiwian...

VISION - Giriş Sayf... TELEFON REH... Selçuk Üniversitesi... Sürücü Olur Sağlık... T.C. Sosyal Güvenlik... Tıbbi Malzeme Öde... hotmail Yeni Sekme Selçuk Üniversitesi

Sağlık Kurulu Raporları

Hekim İşlemleri Yardım

Başvurusu Oluşan Hastalar

Hastanın Adı Hastanın Soyadı Hasta T.C.

SADIK ACAR Muayene Sonuçları

Sağlık Kurulu Raporları

Yardım Hekim Anasayfa

Hasta TC Kimlik No Hasta Adı Soyadı Doğum Tarihi Baba Adı

SADIK ACAR MEHMET

Poliklinik Adı Doktor İşlemler

ANESTEZIYOLOJİ VE REANIMASYON İNÇİ KARA Sonuç Gir

Muayene Sonuç Giriş

Doktor: İNÇİ KARA  
Klinik: ANESTEZIYOLOJİ VE REANIMASYON

Tanılar

ICD10 kodu veya adı ile filtreleme yapmak için filtreyi girip ENTER tuşuna basınız.

ICD10 Kodu Adı Listeye Ekle

z00.8 Kayıt Bulunamadı

ICD10 Kodu	ICD10 Açıklaması	#
Z00.8	GENEL MUAYENELER, DİĞER	

Listede olan ICD kodu ve açıklamasını sırasıyla tıklayarak seçebilir ve tekrar güncelleyebilirsiniz.





# SEKRETER EKCRANI

- **KURUL HASTA ATAMA EKCRANI**
- Sekreter Index;
- Hastayı seę,
- E-Rapordan Kurul Hasta Atama Ekcranı
- Hastayı seę
- Seęilenleri Kurul Havuzuna Ata

### Sekreter İşlemleri

[Yeni Kayıt](#) [Yardım](#)

[Başvurusu Oluşan Hastalar](#) [Kurul Havuzuna Atanan Hastalar](#) [Kurul İşlemi Tamamlanmış Hastalar](#)

[Seęilenleri Kurul Havuzuna Ata](#) [Seęilenleri Sil](#)

	Başvuru No	Hasta T.C.	Hastanın Adı	Hastanın Soyadı	Gizli Rapor	
<input type="checkbox"/>	<input type="text"/>	<input type="text"/>	<input type="text"/>	<input type="text"/>	Evet <input type="radio"/> Hayır <input type="radio"/>	
<input checked="" type="checkbox"/>	79598		SADIK	ACAR		<a href="#">Düzenle</a>



# DOKTOR EKRANI

- Kurul Hekim İşlemleri Ekranı;
- İlgili kurulu seçip hastanın isminin yan tarafında bulunan butona basıyor ve kurula al diyoruz.
- Poliklinik Detay,
- Kurul kararını yazıyor ve imza işlemini başlat diyoruz.

Kurula Atama Girişi

← Geri - 07.08.2020

Aktif Kurul İşlemleri Tamamlanmış Kurul İşlemleri Son 60 Gün

Hasta Seçim Hasta İşlemleri

Id	TC No	Hasta	Kurul Tipi	Durum	İşlem
1064916		SADIK AÇAR	Üç Hekim - Durum Bildirir Raporu	Kurulda	İşlem

Aktif Kurul İşlemleri Tamamlanmış Kurul İşlemleri Son 60 Gün

Hasta Seçim Hasta İşlemleri

Hasta İşlem Durum

T.C. Kimlik No:

Adı Soyadı: SADIK AÇAR

Kurul Tipi: Üç Hekim - Durum Bildirir Raporu

Durum: Kurulda

Kurula Al Kurula